

Escuela y familia, tiempo de calidad, es corresponsabilidad

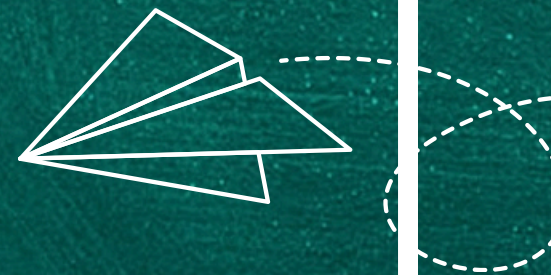

Institucion Educativa
San Bartolomé

Córdoba - Nariño
2025



Responsables



Yuri Cuarán
María Cristina Narváez
Olga Maruja Estrada
Myriam Burgos
Luis Carlos Romo





Problema

¿Cómo sensibilizar a la comunidad educativa San Bartolomé en el uso responsable del celular y las redes sociales ?

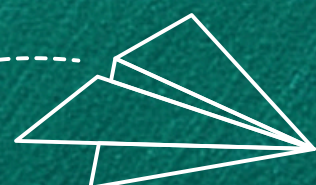

Diagnostico

En la institución Educativa san Bartolomé se han venido presentando diferentes situaciones que afectan de manera negativa la conducta y el desempeño de los estudiantes a nivel académico, actitudinal y de comportamiento dentro y fuera de la institución. Siendo por esto necesario trabajar con ayuda de profesionales sobre los temas y causas del uso responsable del celular y las redes sociales.

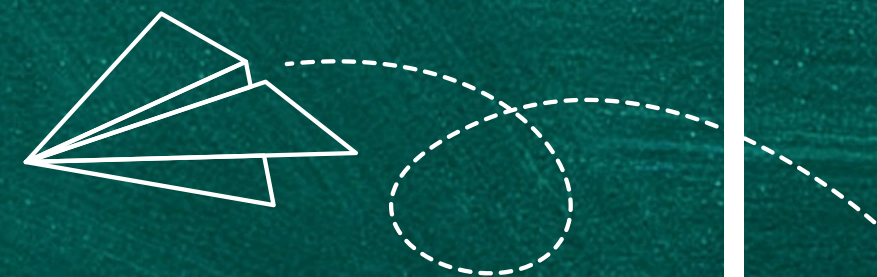

Objetivo General

Orientar e involucrar
a la comunidad
educativa San
Bartolomé sobre el
manejo responsable
del celular y redes
sociales

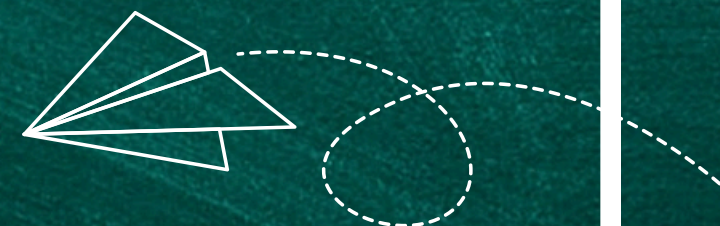

Objetivos específicos



- Fomentar la participación activa de los padres de familia de los estudiantes de la Institución Educativa San Bartolomé.
- Realizar talleres y actividades que involucren a la familias.
- Mejorar la situación problema anteriormente planteada a través de conferencias con temas relacionados a esta.
- Buscar soluciones que procuren mejorar el rendimiento académico y el ambiente estudiantil.

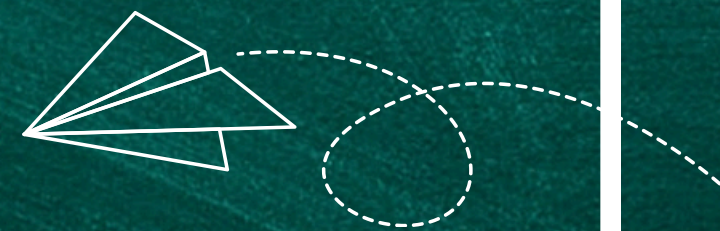

Metodología



Se plantean talleres y/o conferencias lúdico – prácticos de orientación para los padres y madres de familia o cuidadores, a realizarse durante el año escolar. Dichos talleres tendrán la orientación de profesionales idóneos como complemento a las necesidades detectadas en el ambiente familiar y escolar abordando temáticas pertinentes y apropiadas a esas necesidades.



Plan de Trabajo

Actividad	Fecha	Responsable	Evaluación
Elaboración y socialización del proyecto escuela y familia.	23 y 27 de Enero	Grupo de trabajo	Realizado y Socializado
Socialización del proyecto a padres de familia.	17 - 21 de Febrero	Grupo de trabajo	Desarrollar
Socialización del proyecto con estudiantes Sede Preescolar y sede Benjamín Belalcázar Burbano.	05 / 02 / 2025	Grupo de trabajo	Desarrollar
Socialización del proyecto con estudiantes Sede Escuela Urbana de Niñas.	06 / 02 / 2025	Grupo de trabajo	Desarrollar
Socialización del proyecto con estudiantes Sede Central	07 / 02 / 2025	Grupo de trabajo	Desarrollar
Encuentro de formación dirigida a estudiantes y/o padres de familia.	22 de Mayo	Grupo de trabajo	Desarrollar

MUCHAS
gracias

